| Gaceta | Edición Especial de Aniversario

CICLOS

REUNIÓN SEMESTRAL EMBAJADORES DE LA COLECTIVIDAD

EMBAJADORES SEGUNDA GENERACIÓN

¿QUÉ SIGNIFICA PARA TI SER EMBAJADOR?

3er ANIVERSARIO

DIRECTORIO

Raúl **Estrada**
Presidente

Gabriel **Belloso**
Gerente

Ana **Ortega**
Directora

Cooperativas de las Américas
Región de la Alianza Cooperativa Internacional

CICLOS VINCULACIÓN

CICLOS

CICLOS AUTO ESTILO

CICLOS PREMIA

CICLOS HOGAR

CICLOS WHATS

311-203-3933
311-137-8490

3er ANIVERSARIO

FRASES DEL ANIVERSARIO

El festejo del tercer aniversario nos dejó varias frases inspiradoras y motivantes por parte de ciertos Embajadores con relación a su sentir por **Ciclos**...

«Ciclos es la burbuja del equilibrio, depositada en las manos de la esperanza y la equidad».
Fabricio Torres, Nayarit. Embajador.

«Una comunidad cooperativista conviviendo en familia por un México de igualdad».
Luis Ramírez, Querétaro. Embajador.

*«Más de 150 personas unidas no puede ser coincidencia, es el efecto **Ciclos** que ha logrado en nuestras almas y corazones. Ninguno es mejor que todos juntos».*
Adriana Treviño, Sonora. Embajadora.

«Increíble experiencia».
Vicente Díaz, Querétaro. Embajador.

«El principio fundamental de la sociedad es la ayuda mutua».
Edgar Sánchez, Tlaxcala. Embajador

«Un sueño que puede hacer el cambio comienza desde el corazón».
Norma Sánchez, Tlaxcala. Embajadora.

«Ciclos es gente positiva y perseverante llena de amor».
Norma Nophal, Tlaxcala. Embajadora.

«Para mí, fue algo realmente sorprendente. El ver a los fundadores y Consejo de Administración trabajando juntos, como una sola persona, para que el evento del 3er. aniversario fuera un éxito. Me sentí como parte de una hermandad, muy querida por todos; me emocioné y disfruté tanto que aun siento la piel chinita cada que recuerdo... ¡Fue perfecto! Gracias, Ciclos».
Alma Camberos, Sonora. Embajadora.

*«Vivimos la unificación de seres en la misma sintonía, confirmando una vez más que es el camino verdadero de una gran misión de vida para elegir personas que quieran liberarse y simplemente vivir **Ciclos**. El abrazo y la energía de más de 150 seres nos brindó la fortaleza para seguir siempre adelante».*
Verónica Vélez, Puebla. Embajadora.

«Experiencia reveladora».
Marisa Núñez, Coahuila, Embajadora.

CICLOS, Rafael Buelna 84-A. Fraccionamiento Fray Junípero Serra, Tepic. Tel: (311) 160 69 46. (311) 170 -4914 (311)160-6946 www.autocilcos.com / https://www.youtube.com/channel/UCysDCkYldBq_6uaLHxfZjwg **Gaceta CICLOS** es un órgano informativo de **Sociedad Cooperativa de Consumo CICLOS**. Año, 2; Edición. Especial de Aniversario, junio 2018. Publicación mensual de circulación digital gratuita. Editada y diseñada por **Creativo. Edición y Corrección de Estilo**. Andador Ahuatlán # 102-1, Col. Infonavit Los Fresnos.Tepic, Nayarit, CP 63197. Tel: (311) 116 08 52 creativo.ece@gmail.com

Creativo
Edición y Corrección de Estilo

Fabricio **Torres**
Edición y Corrección de Estilo

Roberto **Velázquez**
Diseño Editorial y Gráfico

Uriel **Seefoó**
Ilustración

REUNIÓN SEMESTRAL EMBAJADORES DE LA COLECTIVIDAD

El pasado 18 de mayo del presente año, y también como parte del festejo del **Tercer Aniversario** de nuestra **Cooperativa Ciclos**, se llevó acabo la reunión semestral **Embajadores de la Colectividad**. En dicha reunión, y en presencia de la primera generación de embajadores (quienes ya habían sido reunidos en Rincón de Guayabitos, Nay. los días 1 y 2 de septiembre de 2017), fueron integrados diez nuevos miembros de diferentes estados del país.

El nombramiento de estos nuevos embajadores es con la finalidad de que cada vez seamos más los que representemos a **Ciclos** a lo largo y ancho de la República, con el firme compromiso de llevar el mensaje de colectividad a más personas, así como de forjarnos como líderes y ayudar a otros para que, a su vez, podamos impulsar a más líderes, lo que nos llevará a un constante crecimiento.

El evento dio inicio a las 11:30 a.m. en las instalaciones del hotel City Express de la ciudad de Tepic, Nay., y fue presidido por los dos socios fundadores: Raúl Estrada y Gabriel Belloso, quienes dieron una cálida bienvenida a toda la comunidad de embajadores y, de igual forma, dieron paso a la presentación de los nuevos integrantes: **Raúl Alcantar**, Durango; **Frizia Sánchez**, Chihuahua; **Rocío Ochoa**, Guanajuato; **Marisa Núñez**, Coahuila; **Angela Zapien**, Baja California Sur; **Sandra Ocaranza**, Estado de México; **Claudia Arvizu**, Sonora; **Álex Soto**, Hidalgo; y **Aylen Márquez** y **Vicente Díaz**, ambos de Querétaro.

Ya en la reunión se leyó una semblanza de cada uno de los nuevos embajadores y se les prendió el pin que nos distingue como **Embajadores de la Colectividad**. Fue un momento con las emociones a flor de piel, ya que asumimos el compromiso que tenemos al ser distinguidos con dicho nombramiento.

La jornada de trabajo fue intensa, pero de mucho aprendizaje, ya que se tocaron temas de interés como la creación del **Decálogo del Embajador,** el cual nos permitirá llevar y transmitir al equipo lo aprendido. Otro punto muy importante fue la regulación de los **Centros de Información y Apoyo Ciclos (CIAC)**, pues se tiene previsto apoyar en la validación de documentos, lo que permitirá agilizar el trámite y brindar un servicio más eficiente a los nuevos asociados.

Un tema que no podía faltar en la agenda del día fue la regulación de las presentaciones virtuales vía "Zoom": *estar preparados todos los embajadores para dar una presentación que sea amena y de interés para los invitados*, por lo que se nos instó a todos a participar.

Finalmente, el viaje a Argentina fue otro tema que se tocó: ¡vivir la **V Cumbre Cooperativa de las Américas** en el próximo mes de octubre!

El entorno estuvo lleno de amor por el cooperativismo, pasión por lo que hacemos, entrega, unidad y una ¡gran hermandad cooperativista!

¿QUÉ SIGNIFICA PARA TI SER EMBAJADOR?

Ciclos es un proyecto incluyente, y como tal, el ser embajador tiene diferentes significados para quienes portamos este distintivo. Es por ello que con el objeto de inspirar y motivar a la segunda generación de embajadores, aquí compartimos las perspectivas de algunos de sus antecesores:

Luis Ramírez (Querétaro): «*Es un gran compromiso que permite desarrollarnos de una manera personal y, además, con el compromiso de forjar liderazgo, ejemplo, servicio y, por supuesto, resultados*».

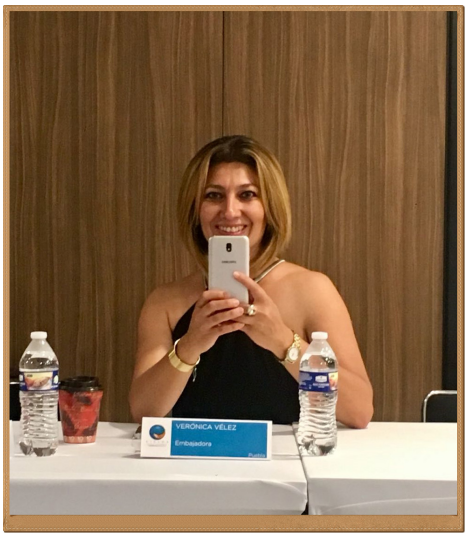

Verónica Vélez (Puebla): «*Para mí es un privilegio, ya que amo el proyecto... el nombramiento me permite transmitir más confianza e institucionalidad [...] siempre soñé con un sistema así para darlo a conocer a todo México*».

Miguel García (Sonora): «*Significa una gran responsabilidad donde entregas lo mejor de ti al sentirte responsable del trabajo y coordinación que puedas realizar en favor del apoyo que todo asociado pueda necesitar para el crecimiento dentro del cooperativismo. La colectividad representa: ayuda mutua y esfuerzo propio,* básico de una sociedad colectiva».

Bernardo Peña (Jalisco): «*Ser un hombre con la responsabilidad de concientizar a la sociedad de que contribuir conscientemente es nuestra evolución económica y social. Es un respiro al planeta, porque, por añadidura, viene la conciencia colectiva. Y cuidaremos de nosotros mismos y nuestro generoso, hermoso y cansado planeta*».

Fabricio Torres (Nayarit): «*Ser Embajador de la Colectividad significa un gran honor. Es un distintivo que me compromete a mantener firme, bajo cualquier adversidad, la labor de compartir el mensaje, la esperanza y la abundancia de ser colectivo*».

TESTIMONIOS

Con relación a su experiencia en el andar, algunos asociados nos compartieron su testimonio:

Soko Medel (Sonora):

*«Este tiempo dentro de la cooperativa me he llevado grandes enseñanzas... yo digo que **Ciclos** es la universidad de la vida, pues he pasado momentos y tengo grandes aprendizajes para convertirme en mi mejor versión. No es fácil, pero sí satisfactorio, pues este tipo de conocimiento y madurez que he adquirido no tienen valor. **Ciclos** vino a cambiar mi vida, pues sé que he tomado un rumbo diferente para mi bien y con el pasar del tiempo voy creciendo más como persona. Gracias».*

Aylen Casillas (Querétaro):

*«**Ciclos** ha sido una montaña rusa de emociones para mí, y el recibir la invitación de Raúl para participar con mi testimonio fue un conjunto de sentimientos, nervios, alegría, felicidad... sentí una adrenalina muy especial, así que "ensayé" lo que diría ese día [...] de modo que al siguiente día me susurré: 'habla con el corazón'... y así lo hice, expresé lo que para mí ha sido llevar el mensaje de esfuerzo propio y ayuda mutua. ¡Yo soy **Ciclos**!».*

Luis Ramírez (Querétaro):

*«Mi caminar en **Ciclos** no ha sido fácil, pero muy enriquecedor. Un proceso que me ha ayudado a seguir caminando en desarrollar mi carácter, con altas y bajas, donde he querido abandonar, pero me he mantenido. Por ello, ahora sé por lo que pasan muchos que han decidido tomar este mismo camino, por eso siempre los invito a 'no quitar el dedo del renglón'; que se vale enojarse, frustrarse, entristecerse, deprimirse y más pero nunca se vale **abandonar**».*

Verónica Vélez (Puebla):

*«Más allá de todo lo económico que he recibido, en **Ciclos** encontré lo que siempre soñé: un camino verdadero con una comunidad en mi misma sintonía que me libera cada día y me hace feliz. Estoy agradecida con toda la gente que tengo a mi lado, que cree y confía en mí, y juntos estamos creando una nueva sociedad de ayuda mutua con un gran sentido de pertenencia. Amo lo que vivo y siento por **Ciclos**».*

Porque nadie es mejor que todos juntos, seguiremos llevando el mensaje de esfuerzo propio y ayuda mutua con todo el compromiso y responsabilidad, porque así es y así lo queremos transmitir.

CICLOS

EVENTO **TERCER ANIVERSARIO CICLOS**

El auditorio del Hotel Real de Don Juan, en Tepic, Nayarit fue la sede que inauguró la gran celebración de nuestro aniversario. Hasta ese recinto llegamos más de 150 personas de todo el país; emocionados, nerviosos, alegres y con ganas de conocer a los asociados que solo habíamos conocido por *Facebook* o "Zoom". Sin duda, una comunidad de personas vibrando en la misma sintonía, viviendo lo que la colectividad puede hacer y lograr.

Ana Ortega y Noemí Fuentes (socias Ciclos) nos recibieron y entregaron un kit de bienvenida (camiseta, gorra y pulsera) conmemorativo al 3er. Aniversario

El inicio de la celebración estuvo a cargo de Gabriel Belloso (socio fundador). Visiblemente emocionado y con el corazón en la mano, platicó una reseña de los inicios de la Cooperativa y de cómo se conocieron Raúl Estrada (presidente y socio fundador) y él, y cómo juntos han creado, innovado, ayudado e inspirado a más personas.

Posteriormente, Raúl Estrada, conmovido y con sus ojos cristalinos agradeció por estos tres primero años de Ciclos: «*Los engañé. En realidad, no importa el auto, sino trabajar en colectividad [...] somos más de 3,500 asociados activos y en tres* años se han entregado 132 vehículos y más de 200 monederos electrónicos. *[...] No es el dinero, es algo más allá del dinero. Lo padre es lo que estamos logrando: que la gente vaya tomando conciencia de la importancia de aprender a ser colectivos y de reconocernos como personas totalmente colectivas.*

La Economía cambia y tiene estragos, esa parte no la podemos cambiar, lo más que podemos hacer es ser colectivos, cambiar nosotros mismos.

En México ninguna cooperativa (de consumo) crece tan rápido como la nuestra, porque estamos apalancados de la ***megatendencia del siglo XXI****: la industria de la recomendación. En las redes es conectar personas con personas... estamos aquí porque confiamos en la persona que nos invitó, así que debemos estar tranquilos*».

En este intermedio, se dio paso a la entrega de reconocimientos a los **Embajadores Segunda Generación**, de quienes más adelante les presentamos una entrevista.

Posteriormente, nuestro presidente Raúl Estrada, hizo una analogía de lo que Ciclos representa para algunas personas: «*Estamos acostumbrados en creer solamente en lo que podeos ver, porque no queremos aceptar que hay cosas diferentes. Ciclos es un cisne negro en cuanto a lo que estamos haciendo en la economía colaborativa. La gente dice que es imposible comprar un carro con 15 mil pesos,* "¡debe ser un fraude!". *Ciclos, como tal, debemos llevarlo a nuestra creencia personal para poderlo compartir; no podemos regalar algo que no tenemos aquí adentro y no podemos dar algo que no tenemos, si dudamos al explicar, también dudan en entender.*

Ciclos puede ser un gran apoyo en la economía de nuestras regiones, no ha sido sencillo: ¡tres años!, pero estamos creciendo. Estamos seguros de que lo vamos hacer y estamos muy agradecidos de toda la gente que nos acompañó a esta celebración, todos los asociados somos el alma de Ciclos, nuestra empresa».

Acto seguido, Gabriel Belloso (socio fundador) llevó a cabo un emotivo ejercicio con el que nos puso el corazón en la piel. Consistió en llamar a esa persona que nos ha apoyado, ha contribuido, ha aguantado (por así decirlo) nuestra decisión de pertenecer a Ciclos. Hubo lágrimas, pucheros, risas... ¡Fue un ejercicio Grandioso!

RECONOCIMIENTO A LOS CENTROS DE INFORMACIÓN Y APOYO CICLOS (CIAC)

De igual forma, se realizó la entrega de reconocimiento a los ocho **CIAC** (Centro de Información y Apoyo Ciclos) que hay, por el momento, en el país:

Jalisco, Bernardo Peña; **Tlaxcala**, Norma Sánchez; **Sonora**, Adriana Treviño; **Querétaro**, Luis Ramírez; **Puebla**, Verónica Vélez; **Durango**, Martha Saucedo; **Hidalgo**, Alex Soto; y, **Baja California Sur**, Angela Zapien.

No ha sido sencillo abrir y mantener los **CIAC**. Son los asociados quienes lo han formado y quienes los han hecho, independientes unos de otros, pero con un mismo fin: dar apoyo y seguimiento a todas las personas que ya son asociadas y a quienes quieren formar parte de Ciclos «*Déjate guiar, no quieras inventar el camino cuando hay personas que ya lo han caminado. Los resultados pueden ser impresionantes cuando te dejas llevar por esas personas. Muchas de esas personas ya cometieron los errores, ¡déjate enseñar!*». Fueron las palabras de Raúl Estrada tras la entrega.

El Cooperativismo es equitativo. Todos, independientemente de las circunstancias, tienen que hacer lo mismo para completar una matriz. Y no lo va a lograr quien tenga más talento o mayor conocimiento, sino el que tenga mayor perseverancia, pues esta es fundamental y el éxito no desconoce a los perseverantes.

¡FELICIDADES!

EMBAJADORES **SEGUNDA GENERACIÓN**

Durante el evento del sábado, en el auditorio del Hotel Real de Don Juan, también se reconoció la labor de los nuevos embajadores. Es por ello que nos acercamos a ellos para obtener sus impresiones con relación al entorno de ser **Embajador de la Colectividad**:

Angela Zapien, Baja California Sur: *Me asocié a Ciclos el 4 de diciembre de 2017... porque creí en Raúl Estrada, su confianza al hablar, su emoción al hacerlo, me transmitió su visión y creí en el proyecto. Que Raúl se fijara en mí me enorgullece y me hace comprometerme con su proyecto con todo mi ser y a no defraudar su confianza.*

Ciclos es un sistema de ayuda para muchas familias mexicanas que viven con muchas carencias y que solo con ayuda mutua podremos sacarlas adelante.

Los embajadores tenemos una gran responsabilidad en nuestras manos; debemos ser honestos siempre y bajo ninguna circunstancia hacer al prójimo lo que no te gustaría que te hicieran. ¡Ser humildes, ayudar siempre al que menos tiene!

Alex Soto, Hidalgo: *Me asocié el 13 de junio de 2016 porque me sentía comprometido con Israel quien me invitó y me visitó durante tres meses. Con el paso del tiempo fui asimilando el verdadero propósito de Ciclos y me activé. Me di cuenta de que en Ciclos el carro solo es un pretexto para ser colectivo y ayudar a otros a que juntos cambiemos nuestro estilo de vida.*

El reconocimiento de embajador supera cualquier otro nombramiento que puedan otorgarte en una empresa o trabajo, pues es un reconocimiento a un trabajo que se hace en la vida real, con personas reales y con necesidades reales.

Veo a Ciclos como una cadena en la que cada eslabón está unido no solo al eslabón anterior y al siguiente, sino que cada eslabón tiene muchos otros eslabones conectados [...] sin las personas que han confiado en Ciclos y en nosotros, sencillamente, no tendríamos a quién servir, no existirían embajadores.

Claudia Arvizu, Sonora: *Soy asociada Ciclos desde Diciembre de 2016. Me asocié porque cuando me invitaron y me explicaron el esquema de trabajo, me encontraba a punto de comprar un automóvil mediante un financiamiento tradicional. Sin embargo, al escuchar esto vi (entre otras ventajas) que podía ayudar a otras personas a adquirir un automóvil. Recibir el nombramiento de* ***Embajadora de la Colectividad*** *me dice que he estado haciendo las cosas bien, es un aliciente a seguir trabajando con el compromiso más fuerte conmigo misma, con las personas que forman parte de mi equipo y con la organización.*

Ciclos es la oportunidad de hacer realidad tus sueños, tus metas, sin tener que atarte o "condenarte" a los sistemas de créditos, es ayudarnos unos a otros a salir adelante.

Vicente Díaz, Querétaro: *Me asocié a Ciclos el 15 de noviembre de 2016 porque con Ciclos vi la oportunidad de mejorar la calidad de vida de mi familia, aunque en el camino me di cuenta de que Ciclos va más allá de cualquier beneficio personal.*

El ser embajador significa un compromiso total con todos los asociados de nuestra cooperativa.

Veo a Ciclos como un movimiento que transforma la conciencia individual y de masas, ese punto de inflexión donde el pensamiento de todos es único.
Hablando de valores: tenemos que ser honestos con nosotros mismos y con la gente, el mensaje de colectividad tiene que ser claro y simple, nunca anteponer

el resultado propio por encima de los demás. Es nuestra responsabilidad hacer conciencia en las personas de que lo que hacemos es en beneficio de todos, Ciclos es más dar que recibir, si honestamente hacemos llegar este mensaje, entonces encontraremos a las personas adecuadas para nuestro movimiento.

Frizia Sánchez, Chihuahua: *Nací en México DF (hoy Ciudad de México); en 1978 nos fuimos a radicar a Chihuahua, Chih., y desde el 2002 Cd. Juárez ha sido mi sede.*

Soy asociada desde que Ciclos se hizo Cooperativa. En ella, mi hermana y yo vimos la oportunidad de no solamente obtener un bien, sino que este sería común, para tanta gente que vive sin estas oportunidades de aspirar a un carro o una casa, invertir en un negocio.

Ser embajadora representa un compromiso de llevar a más lugares de Chihuahua esta noble actividad que viene

a apoyar a la economía familiar.
Visualizo a Ciclos creando sonrisas, familias agradecidas y felices; con niños y jóvenes recibiendo una plataforma económica favorable para que los chicos se dediquen a crear cosas nuevas y que por medio de Ciclos la gente no viva en estrés.

Agradezco la asesoría telefónica con Adriana Treviño, el consejo de Manuel Guarnero, el empuje de Marthita Saucedo, la guía de Raúl Estrada y Ana Ortega (tanto en "Zoom" como en llamadas, WhatsApp); y de Luis Ramírez, quien me ha asesorado para las herramientas en Facebook. Gracias, solo me queda emular y hacer honor a su ejemplo y su gran corazón.

Raúl Alcantar, Durango: *Nací (y vivo actualmente) en la ciudad de Durango, Dgo. Soy asociado Ciclos desde el 18 de septiembre de 2017. Me asocié a Ciclos por tener una economía con la que no faltara lo necesario en casa, alimento... Es duro comentarlo, pero por eso ingresé a Ciclos.*

La Cooperativa le dio un giro de 360 grados a mi vida, yo siempre procuraba hacer las cosas mal gracias a una adicción de alcoholismo, drogadicción y tabaco, por 20 años.

*Ser **Embajador de la Colectividad** es lo más alto que he alcanzado a lograr en mi vida; es más que un título de una facultad, es ir más allá: ¡es el primer título que obtengo por cuenta de alguien que creyó en mí! ¿Quién, y por qué, depositaría su confianza en un borracho adicto como yo? Veo a Ciclos como la empresa que siempre quise tener; la visualizó como la paz, la tranquilidad, el simple hecho de regalar. Simplemente es un regalo maravilloso que se le hace a cada persona que deseamos que salga adelante. Es el regalo más grande.*

Aylen Márquez, Querétaro: *Soy asociada desde el finales de 2016. Me asocié a Ciclos porque vi esa gran oportunidad de darnos la mano como mexicanos, apoyándonos en un gran equipo. Vi legalidad, seguridad y transparencia.*

Ser embajadora fue una muy grata sorpresa, algo que no esperaba. Me enamoré de Ciclos, y llevo el mensaje de colectividad con mucha pasión. La distinción del nombramiento me compromete a seguir adelante, a proponer, a crear, a continuar invitando a las personas a ser parte de la colectividad y descubrir lo que el cooperativismo nos ofrece más allá de la parte económica.
EL compromiso de ser embajadora es un valor que traigo tatuado desde el 18 de mayo del 2018. Un compromiso que viene unido por la confianza, la credibilidad y la honestidad.
Creo en mí, creo en Ciclos y creo que México tiene en sus manos la oportunidad de cambiar su perspectiva respecto a la economía.

Marisa Núñez, Coahuila: *Ciclos llegó a mi vida porque mi esposo y yo tenemos un solo auto y a mí me urgía ser más independiente.*

Un día me senté en mi computadora a ver videos de cantantes y de manualidades... hasta que me llevó a uno que decía: "¿Quieres un auto nuevo de un valor de 216 mil peos con 15 mil pesos de pago único?" Escuché un video explicativo en el cual un señor se presentaba como "Raúl Estrada" y dejaba su número telefónico.
Llamé y me contestó Raúl con esa voz fuerte, amable, determinante que me invitó a seguirlo escuchando. Yo sabía que esta era mi única oportunidad de adquirir ese auto sin deuda. Así fue que, en febrero del 2018 y bajo la tutela de Raúl, decidí inscribirme inmediatamente.

*Ahora, en casi tres meses de trabajo, me han otorgado la distinción de ser **Embajadora de la Colectividad**. Eso significa un compromiso más allá de mi propia vida, es ser portadora de un legado que debe pasar de generaciones en generaciones sin desvirtuarse; siempre velar por los valores de unidad, ayuda mutua, integridad y solidaridad. Vivir en colectividad es lo de ahora. Bienvenidos.*

Sandra Ocaranza, Estado de México: *Nací en la Ciudad de México y actualmente vivo en el Estado de México. Me asocié a Ciclos en agosto de 2017 porque vi que había mucha gente valiosa ahí, con grandes ideas, buenos amigos míos, así que me di la oportunidad de conocer la cooperativa y me encantó.*

Ser embajadora es un gran reconocimiento para mí y la confirmación de mi compromiso de llevar Ciclos a la mayor cantidad de personas que me sea posible.

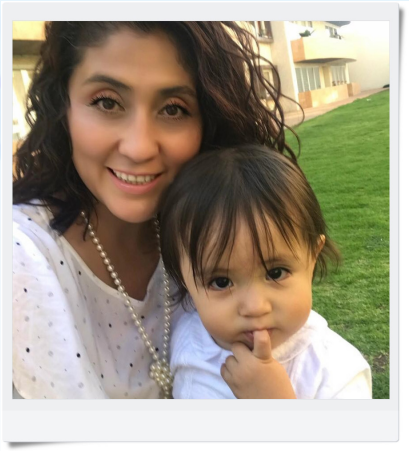

Veo a Ciclos como un estilo de vida, la empresa a la que todo mexicano pertenezca y que haga uso de sus beneficios cada vez que requiera cambiar auto, amueblar su casa, equipar un negocio. Veo a la gente acercándose a Ciclos para cumplir metas en lugar de perseguir caros financiamientos en los bancos. Visualizo oficinas en cada estado e, incluso, he pensado en Ciclos haciendo una campaña de educación financiera por todo el país.

Me siento privilegiada de que la información haya llegado a mí en el mejor momento y hoy poder ser el vehículo para acercar esta gran oportunidad a más personas.

Rocío Ochoa, Guanajuato: *Tengo un mes aproximadamente que ya soy asociada. Me asocié a Ciclos porque desde que conozco a Raúl Estrada (hace ya bastante tiempo) me gustó mucho su proyecto.*

El nombramiento de Embajadora significa compromiso con los demás, trabajar más que nunca y más que todos en lograr los resultados que deseo.

Ciclos es un nuevo estilo de vida, la oportunidad para cumplir sueños.

Un embajador, ya habiendo trabajado en los valores de sí mismo, pues ya debe de ser próspero. Por lo tanto, ya debe de salir y sembrar las semillas que tenga que sembrar.

Cena de Gala

Finalmente, llegó la hora de la **Cena de Gala** por nuestro **3er Aniversario**. Poco a poco se fue llenando el gran salón, fastuoso, como todo el hotel Real de Don Juan.

Llegaron asociados de gran parte del país, emocionados por compartir este gran momento. La música, ambientación, decoración e iluminación ¡estaban perfectas!

Raúl Estrada y Gabriel Belloso, socios fundadores, tomaron los micrófonos y muy conmovidos por lo que estaba significando el evento y ver a tantos asociados departiendo en la mesas, les dieron las gracias por su presencia. Prosiguió la partida del pastel, la cual fue tarea para Ana Ortega y Raúl Estrada (Directora General y Presidente Ciclos, respectivamente). El pastel estaba iluminado por tres velas que reflejaban la felicidad de ambos (cabe mencionar que el pastel fue diseño de Raúl).

Todo el Consejo de Administración al frente, con copa en mano, así como todos los asistentes, brindamos por estos primeros tres años.

Durante la noche se realizó un concurso de *Kahoot*, donde los tres primeros lugares se ganaron una posición Premia. De igual forma, con una posición Premia por ganador, se premiaron a los tres asociados que, derivado de un concurso previamente establecido, grabaron más (y con mejor contenido) *Juums*.

Se entregaron los *Premios Coop* en diferentes categorías, en donde los ganadores fueron elegidos por votación... también vía *Kahoot*.

Se vivieron momentos de mucha alegría, festejo, brindis y adrenalina. La pista de baile estuvo muy concurrida; eran tantos bailadores que hasta en la alfombra y en el escenario dieron clase de dicha habilidad artística.

En punto de las 00:00 h atenuó la intensidad de la luz del salón para dar paso al *"Happy Birthday Mr. president"* a cargo de *Marilyn Monroe* (Martha Saucedo) quien se lució en la interpretación, para celebrar el cumpleaños del presidente de nuestra Cooperativa, Raúl Estrada.

Vivencias para siempre que quedarán en el recuerdo de cada uno de los asistentes.

EL OJO DE LAS ENTRAÑAS

Ahora te presentamos "las entrañas" de Cooperativa Ciclos; sí, esa parte que no siempre vemos, pero en la cual todo el tiempo nos hemos apoyado de una u otra forma... y quizás ni siquiera lo sabemos. Ellos son Dulce Albarrán y Carlos Fonseca, parte del rostro administrativo, gestor y logístico de Ciclos, quienes nos concedieron una entrevista:

Dulce Albarrán: «*Como ya muchos saben, mi trabajo inicial en Ciclos era hacer las matrices antes de que tuviéramos el sistema como lo conocen. Las matrices se hacían en Power Point. Todos los días se hacían nuevas matrices (de acuerdo a los pagos) y con cada nueva se modificaban cuatro ya existentes. Lo que ahora pueden ver desde su oficina virtual, lo enviaba todos los días por correo.*

De este lado de la trinchera (dentro de la oficina) solo somos tres personas que nos hemos organizado y hecho equipo para brindarles a los asociados la mejor atención y lo mejor de Ciclos.

Definitivamente, Ciclos ha cambiado mi perspectiva de las cosas. Creo que desde el momento en el que conoces a Raúl, que lo escuchas hablar con tanta pasión de la colectividad, te la crees, o al menos te siembra algo. No se trata de que creas precisamente en Ciclos, se trata de darnos cuenta de que en la vida la única manera de salir adelante es ayudarnos unos a otros. El ser humano es colectivo por naturaleza, hasta por el simple hecho de convivencia necesita de alguien más.

En lo personal me sorprendió mucho lo que se vivió en el aniversario, ver y sentir esa hermandad y ese cariño entre personas que ni siquiera se conocían fue mágico, son de esas experiencias que te nutren, te llenan de energía y le agregan sentido a lo que estás haciendo.

Dicen que somos la combinación de las personas con las que más convivimos, y sin duda no soy la misma desde que en mi vida están Raúl, Ana, Gabriel, Noemí y Alfonso. Por último, si fuéramos conscientes del poder que tenemos juntos, sin duda, este sería un mundo mejor».

Carlos Fonseca: «*Desde un enfoque laboral, Ciclos representa una excelente oportunidad de desarrollarme y de obtener experiencia. Soy licenciado en Administración, por lo que ser auxiliar administrativo en Ciclos es una actividad de la que he aprendido bastante.*

En el ámbito personal, trabajar en Ciclos es vivir una gran experiencia, donde la colectividad y la ayuda mutua cambian de manera sorprendente la vida de muchas personas.

Para mí Ciclos es la muestra fehaciente de que cuando las cosas se hacen de todo corazón y con el mayor empeño del mundo, es posible lograr cosas que a primera vista parecen imposibles; de que la base del éxito es el esfuerzo, la perseverancia y saber trabajar en equipo.

Solo me resta agradecer la oportunidad de formar parte de este equipo desde este lado: ¡la oficina de Ciclos!».

LA PARTE **DIRECTIVA**

Con obviedad de sobra, la columna vertebral de nuestra Cooperativa no podía faltar en esta serie de entrevistas, por lo que Raúl, Gabriel y Ana nos dieron sus impresiones.

Raúl Estrada, Presidente y Socio Fundador: *Sabia que Ciclos aguardaba grandes cosas, grandes resultados; pero la emoción de ver a tantas almas vibrando en un sentimiento de **esperanza** me hace reflexionar acerca de que las personas no quieren un carro, no quieren dinero, quieren y necesitan urgentemente ternura, amor, colectividad; necesitan pertenecer a algo más grande que ellos mismos, necesitan saberse útiles y necesitados; pero, igualmente, sentir el poder de que a través de ellos se pueden cambiar muchas vidas... empezando por la propia.*

Estoy sorprendido, emocionado... incontables las veces que se me hizo nudo la garganta ese fin de semana. Nunca pensé que el impacto emocional que traería Ciclos a tantas personas (y a mí mismo) fuera tan fuerte.

*Esa energía cuadruplicó la mía: ¡voy por todo!: el **Ciclo Mental del Éxito** no es una teoría, es absolutamente real.*

*Mis metas: **visión, edificación** y **acción** continuas. Ciclos es más grande que todos, Ciclos es una **misión de vida**. ¡Ninguno es mejor que todos juntos!*

Gabriel Belloso, Gerente General: *Ciclos es una Sociedad Cooperativa 100% social. Con esto quiero decir que es de la sociedad; es decir, de quienes hacemos la aportación al **Fondo de Aportaciones y Cuotas Anuales**. Por lo tanto, cada vez es más sólida, porque nos une el deseo de ayudar a nuestros semejantes.*

Cuando las personas que aún no conocen Ciclos y el motivo que nos une, entiendan que Ciclos es más que un auto o que cualquier otra cosa material, seguirá consolidándose cada día. No es nuestro deseo que se asocien personas con el único fin de ganar, sino de ayudar.

*Quiero platicarles un poco del "sí, acepto": Cuando Raúl me compartió su visión y deseo de ayudar a las personas haciéndonos entender que si nos uniéramos colectivamente podríamos tener lo que necesitáramos, yo me encontraba en una playa de Nayarit (Rincón de Guayabitos); pues ¡Raúl viajó hasta allá exclusivamente para reunirse conmigo! Después de platicar largo tiempo (cerca de seis horas) acerca del contexto del cooperativismo (tema apasionante), del por qué **sí** y no del por qué **no**, dije: "Sí, acepto".*

Capté su visión sin entenderlo del todo, solo lo hice por el deseo genuino de ayudar y colaborar con una meta, misión y visión que en ese momento entró en mi corazón y que ahora dudo mucho que algún día salga. Pensé e imaginé que las personas, así como yo, también lo entenderían de una manera más simple, pero he entendido que no se trata de meter nuevas ideas a la mente, sino de sacar las ideas viejas arraigadas.

*Tenemos un reto, y ese reto es de cada uno de los que conformamos esta Sociedad Social (es decir, de los asociados): seguir compartiendo la colectividad y el cooperativismo incansablemente hasta lograr que las nuevas generaciones lo vean como lo más natural del mundo; unirse con la comprensión de que el **esfuerzo propio**, la **ayuda mutua** y la **solidaridad** se deben llevar tatuados en el Alma. Y que algún día veamos que los jóvenes se saluden y se pregunten: «¿a qué Cooperativa perteneces?».*

Finalmente, la colectividad empieza desde el corazón, desde el alma; si aún no la tienes allí, practica todos los días ayudando en algo a alguien, verás que pronto la adaptarás como un estilo de vida.

Ana Ortega, Directora General: *Ciclos ha evolucionado en muchos sentidos, desde su migración de Sociedad Mercantil a Sociedad Cooperativa; la forma de presentarlo y hasta la forma de sentirlo. Al menos esa es la intención y lo que se percibe.*

Las personas ahora presentan Ciclos desde el corazón, de manera auténtica. Los nuevos asociados toman conciencia más rápido de lo que realmente tienen entre manos y no lo ven solo desde el egoísmo del logro de sus propias metas.

Ahora, cuando recibimos alguna solicitud de información, les decimos: «somos una Cooperativa de Consumo y aquí trabajarás en equipo con quienes tú elijas; pero es requisito indispensable ayudar a los demás, ¿te sigue interesado?».

Hemos entendido que no se trata de salir a tratar de «meter gente», sino a elegir un equipo de trabajo donde todos se esfuercen y cooperen. Esto fue latente en este 3er Aniversario.

No creo que lo vivido sea resultado de las entregas principalmente, pesa más la calidad de las personas que se han convertido en asociados.

LAS ENTREVISTAS

Adriana Treviño, Sonora (asociada desde diciembre de 2016): *Este tercer Aniversario me dejó grandes enseñanzas que me llevaron a reflexionar acerca de dónde estoy, qué estoy haciendo y hacia dónde voy. Creo en el trabajo en equipo y lo que de él puede emanar; creo que unidos somos más fuertes y creo más en mí, yo sé que puedo lograr lo que me proponga en mi camino.*

Ver y sentir a tantas personas vibrando en una misma sintonía no tiene precio, no vale un carro, un monedero y ni una casa. Tener a mi hija compartiendo esta misma filosofía me llena de orgullo y satisfacción.

Alonso Fernández, Sonora (asociado desde enero de 2017): *Este aniversario me dejó muchas nuevas enseñanzas. Escuché muchos testimonios y lo único que puedo resaltar es que fueron testimonios de personas perseverantes; si algo aprendo de la gente de Ciclos todos los días es la palabra* ***perseverancia****, pero verlos en vivo y en directo es algo que no tiene precio.*

Para el 2019 veo que la gente de Ciclos (y me incluyo) compartiremos muchos buenos valores, entre ellos, la perseverancia y la solidaridad. Si nos mantenemos unidos y cooperando, cada quien aportando su granito de arena, aseguro que nuestro crecimiento será exponencial.

Soko Medel, Sonora (asociado desde enero de 2017): *El festejo del 3er Aniversario me dejó grandes enseñanzas, principalmente comprender la visión sólida que tenemos a futuro... prácticamente Ciclos va empezando, pero lleva pasos firmes y una fuerte convicción.*

A mis 23 años estoy convencido de que cuando tenga 50 estaré activo, trabajando consciente en este modelo cooperativista. Todo esto está iniciando y afortunadamente tenemos el privilegio de ser los portadores de esta gran tarea, de llevar la oportunidad a cada rincón de nuestro país. Sé que con el liderazgo orgánico que tenemos llegaremos muy lejos.

Izchel Caballero, Coahuila (asociada desde julio de 2017): *Este aniversario me dejó muy claro que quienes creemos en la colectividad somos gente emprendedora con alto grado de empatía y con una misión importante: ayudar a otros a ver y trabajar por un panorama de abundancia y solidaridad.*

Creo que el siguiente año Ciclos será una comunidad más grande, más fuerte y, probablemente, un refugio para muchos, según la dirección política que tome nuestro país. Una incubadora de sueños.

Henrry Barrón, Nayarit (asociado desde agosto de 2017): *Este aniversario conocí a personas increíbles y que piensan de la misma forma que yo, la energía tan positiva que se emanó en este evento fue sorprendente.*

Ciclos es una forma de apalancarse para poder crear un patrimonio mediante el incentivo a las personas a que sean ***conscientemente*** *colectivas.*

Pienso que la colectividad la tenemos todos los seres humanos solo hay que saber enfocarla de manera correcta.

Nunca desistir es la clave del éxito y, como lo mencioné en un libro que escribí en conjunto con otros amigos: ***emprende con disciplina****. La disciplina al emprender te llevará a los resultados que sueñas.*

Sendy Álvarez, Michoacán (asociada desde junio de 2016): *Este aniversario me deja la certeza de que hay muchos corazones que necesitamos apoyarnos unos a otros.*

Veo a Ciclos empoderado en cada estado de la República y con más asociados que no harán tantas preguntas, pues sus miedos irán desapareciendo con la fuerza de los que ahora estamos haciendo un arduo trabajo.

Miguel Navarro, Nayarit (asociado desde junio de 2015): *El festejo representó la mejor oportunidad para dar paso firme en la consolidación de la Cooperativa, hacer eco a nivel nacional y contribuir al posicionamiento como la mejor Cooperativa de Consumo de nuestro país.*

Afianzar la colectividad mediante esa vivencia, generando mayor sentido de pertenencia, dejando en claro nuestro rumbo: revolucionar la economía nacional.

En mayo 2019 veo a Ciclos con un nivel de reconocimiento de la población nacional, creciendo fuertemente (sobre todo en solidez), como una Sociedad Cooperativa consolidada; logrando posicionarse como la mejor alternativa para adquirir bienes o servicios, con un evento mucho más grande... ¡empezará a detonar tanto que habrá quienes buscarán con quién asociarse!